

insKrü

Support students through "Teachers"



Always inspire

Always inskrü

A group of young students in a classroom, smiling and raising their hands. Educational posters are visible on the wall behind them. The image has a blue tint.

Why do we need
to always inspire teachers?

Teacher's Pain

นักเรียนไม่ตอบคำถาม

ให้การบ้านเด็กยังไม่ให้เป็นภาระ

ผมเป็นครูใหม่
ไม่สนิทกับนักเรียนเลย

เด็กเบื่อวิชาคณิต

อยากสร้างห้องเรียนที่มีแต่รอยยิ้ม

สอบออนไลน์ยังไง

อยากสอนสนุก ๆ

เด็กไม่ยอมเข้าเรียน

CBE จะมาแล้ว
ยังไม่รู้เลยคืออะไร

สอนพระพุทธให้ไปอยู่ในชีวิต
ประจำวันเด็ก

สอนออนไลน์
จะวัดประเมินผลยังไง

โควิด นักเรียนเครียดมาก
แก้ยังไงดี

สอนผลออนไลน์ยังไง
ให้เด็กได้เรียนรู้



และเช่นเดียวกันกับครูหนึ่ง ครูหลาย ๆ คนในประเทศไทยก็ต้องเผชิญปัญหาเดียวกันนี้ แถมยังเป็นปัญหาที่หลากหลายไม่มีสูตรสำเร็จในการแก้ไข ทั้งปัญหาระดับบุคคล ปัญหาวัฒนธรรมและสภาพแวดล้อมในโรงเรียน รวมถึงปัญหาเชิงโครงสร้าง ก่อให้เกิด #ทำไมครูไทยอยากลาออก

Powerful Community of Always Inspiring Teachers

Driven by the teachers for all the teachers

insKru เป็นพื้นที่ของครูที่ได้สร้างแรงบันดาลใจ แรงสนับสนุน และกำลังใจอย่างสม่ำเสมอจากเพื่อนครูด้วยกันเอง เราเป็นพื้นที่ปลอดภัยและ Active ที่คอยแบ่งปันองค์ความรู้ เครื่องมือ กิจกรรมสนุก ๆ และแลกเปลี่ยนเรียนรู้ร่วมกับครู เพื่อหล่อหลอมให้ครูเป็นครูที่มีความเป็นมืออาชีพและมีความสุขตลอดระยะเวลาการเป็นครูของเธอ



Our Vision

Inspire Teachers, Change the Future

เราเชื่อว่าคุณครูเป็นพลังสำคัญในการ
เปลี่ยนแปลงสังคมที่เราอยากเห็น คุณครู
1 คนที่มีแรงบันดาลใจ จะสามารถส่ง
อิมแพคถึงนักเรียน เพื่อนครูในคอมมูนิตี
และสังคมที่ดีขึ้นได้



Our Mission

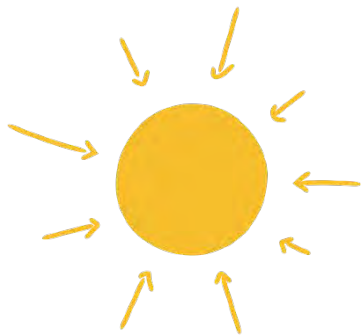

Support

สนับสนุนและสร้างแรงบันดาลใจ
ให้กับครูว่าครู “ทำได้” ที่จะมุ่ง
เป้าหมายเป็นครูมืออาชีพและ
มีความสุขตลอดระยะเวลาการเป็นครู

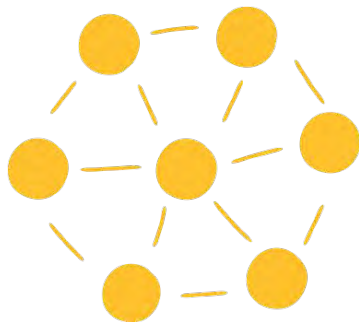

Strengthen

เชื่อมต่อครูทั่วประเทศ ก่อเกิด
เป็น Community ครูที่เข้มแข็ง
ที่ครูจะสามารถแลกเปลี่ยนเรียนรู้
และสนับสนุนซึ่งกันและกันได้

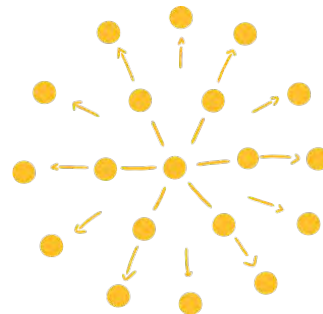

Scale

กระจายความเป็นไปได้ในการ
พัฒนาการจัดการเรียนรู้ผ่านครูและ
Community ครู รวมไปถึง partner
ต่าง ๆ ของเรา

Our Journey

2018

 insKru.com

 เพจ insKru

2019

 กลุ่มครูป๊อปปี้ของ

2020

 Workshop

2021-2022

 Buddy Kru
Development
tool

 Key Milestone

2023

 **“Supportive
Relationship”**

Stronger teacher through the power of community

บริการและนวัตกรรมที่เราออกแบบขึ้นมามุ่งเป้าหมายเพื่อ
สนับสนุน สร้างแรงบันดาลใจและกำลังใจให้กับครู
เพื่อที่ครูจะเติบโตเป็นครูมืออาชีพและมีความสุขตลอดระยะเวลาการเป็นครู



ห้องกระจายข่าว
Teachers News & Update



ห้องสมุดไอเดีย
Teachers Resources



ห้องเพื่อนครู
Teacher Community



ห้องทดลอง
Teachers Development

Our Channel

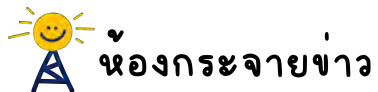

พื้นที่แชร์ข่าวสารและไอเดียการสอน รวมถึงการอัปเดตข่าวสารใดๆใน Community insKru พื้นที่แชร์ข่าวสารและไอเดียการสอน รวมถึงการอัปเดตข่าวสารใดๆใน Community insKru

- ข่าวอัปเดตเกี่ยวกับการศึกษา
- อัปเดต Community
- Spotlight ไอเดียการสอน
- Trend ประเด็นการสอน
- ให้อะไรกับลูก



FB Page: [InsKruThailand](#)

Our Channel

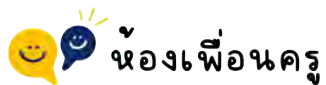

พื้นที่ปลอดภัยในการพูดคุย
สนับสนุนซึ่งกันและกัน และพบปะ
เพื่อนใหม่

- แบ่งปันเครื่องมือในการจัดการ
เรียนรู้
- แบ่งปันองค์ความรู้
- แบ่งปันปัญหาและช่วยหา
หนทางแก้ไข
- กิจกรรมสนุก ๆ มากมาย



FB Group: ครูปล่อยของ

Our Channel

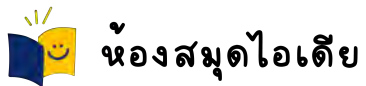

พื้นที่รวบรวมไอเดีย กิจกรรม สื่อ
เทคนิคการสอน ที่แบ่งปันโดย
คนในคอมมูนิตี

- ไอเดียและเครื่องมือในการสอน
- พื้นที่ในการแบ่งปัน
- ระบบประกาศนียบัตร

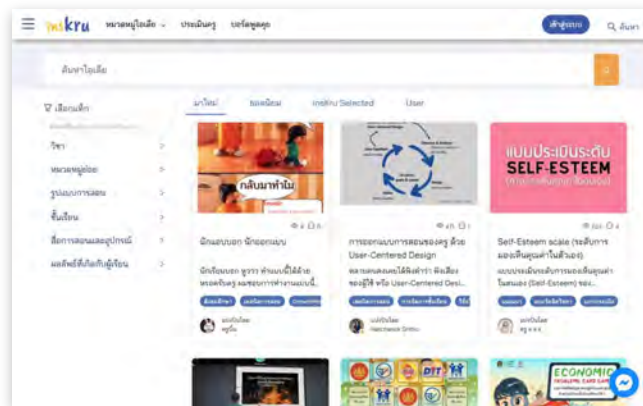

Our Channel



พื้นที่พัฒนาคุณครู เรียนรู้ผ่าน
ประสบการณ์ จาก Workshop จาก
แขกรับเชิญมากมาย ปลดล็อคความ
เป็นไปได้ให้กับห้องเรียนของคุณครู

- Creative Classroom
- Student Friendly Classroom
- Critical Classroom



Our Channel



เครื่องมือสนับสนุนการเป็นครูมืออาชีพ เพื่อพัฒนากระบวนการจัดการเรียนรู้และกระบวนการวางแผนการทำงานของครูรายบุคคล

- ระบบตั้งเป้าหมายในการพัฒนาห้องเรียน
- ช่วยครูพัฒนาทักษะของตัวเอง
- ครูได้คำแนะนำไปใช้จริงในห้องเรียนพร้อมรับ Feedback จากผู้เรียน

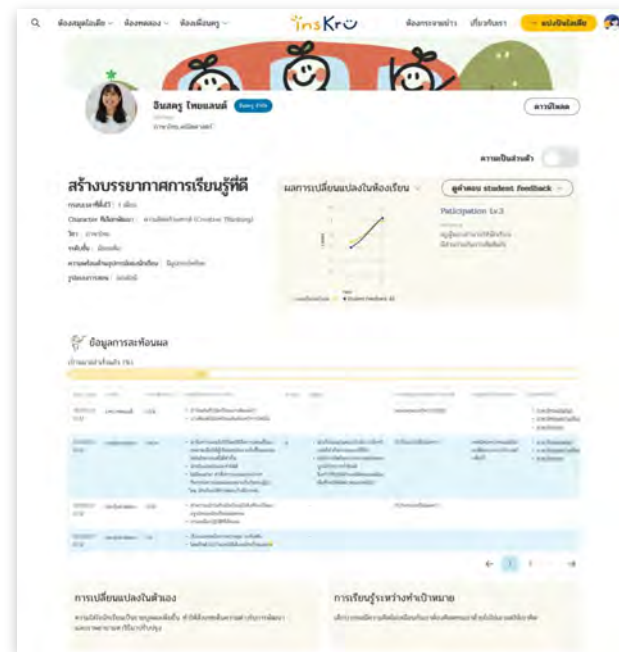

Our Impacts



“ในโรงเรียนเรารู้สึกเหมือนตัว
ประหลาด รู้สึกการสอนของเราไร้
ความหมาย แต่ใน insKru ทำให้
เรารู้สึกว่าการสอนของเรา
ต่างหากที่มีคุณค่า มีพลังที่ใหญ่
มาก ทำให้เรามีเพื่อนที่คิดเพื่อ
นักเรียนแบบเรา เป็น
แพลตฟอร์มทางการศึกษาที่ทรง
พลังกับครูรุ่นใหม่ที่สุดครับ”

ครูเปียร์



“พื้นที่ตรงนี้เหมือนมีเพื่อน มีคน
สายงานเดียวกันไว้คอยแนะนำ
ปรึกษา ได้ไอเดียใหม่ ๆ ทำให้ตัว
เองไม่จมอยู่กับอะไรมากๆ และคิด
จะพัฒนาตัวเองให้มากขึ้นทุกวัน
ที่สำคัญคือ เห็นคุณค่าตัวเอง
มากขึ้น”

ครูเกล



“ก่อนหน้านี้เราไม่มีไอเดีย เรา
หมดไฟ และเกือบหมดใจไปแล้ว
แต่เพราะมี inskru ตอนนี้เลยยัง
พอมีไฟอยู่ ขอบคุณที่คอย
ประคับประคองไฟของเราไว้ไม่ให้
มอดไปหมดเสียก่อนนะ ขอบคุณ
ที่ทำให้เรายังเชื่อว่าหลาย ๆ
อย่างมันยังมีความเป็นไปได้อยู่”

ครูแจ

Our Impacts

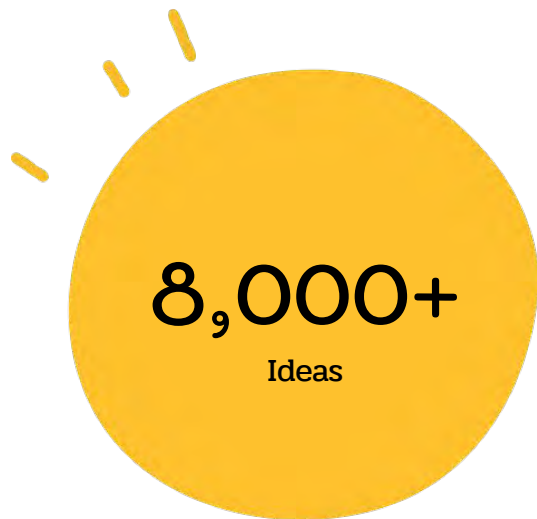

5 Ideas/Week → 50 Ideas/Week

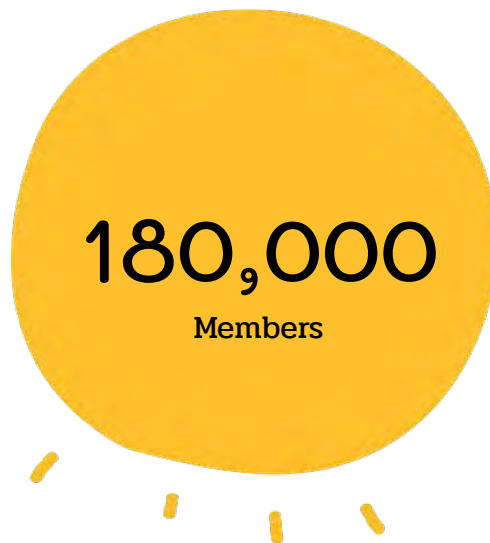

1,000 Members → 180,000 Members



30K Follower → 280K Follower

Our Partners

เครือข่ายภาครัฐ



เครือข่ายภาคเอกชน



เครือข่ายด้านการศึกษา (Edupreneur)



inskrü

โครงการที่เราต้องการ
ขับเคลื่อน

“ เราต้องการขับเคลื่อนเรื่อง
Supportive Relationship
ให้เกิดขึ้นในโรงเรียนและ
วงการการศึกษาในวงกว้าง ”

ที่มา

จากการศึกษาผลการวิจัยของ OECD ในหัวข้อ

“Survey on Social and emotional skills 2019 และ Beyond Academic Learning :

First Result from Survey of Social and Emotional Skills,2021” พบว่า. . .

“ ความสัมพันธ์ที่ดีระหว่างครูและนักเรียน ” และการเป็นส่วนหนึ่งของโรงเรียน (Sense of School belonging)

จำนวนการกลั่นแกล้ง
ในโรงเรียนลดลง



ส่งผลให้



ผลสัมฤทธิ์ใน
การเรียนดีขึ้น

Well being
นักเรียนดีขึ้น

ทักษะด้านอารมณ์
และสังคมดีขึ้น

เราสามารถ เริ่มต้น ได้ด้วยการสนับสนุนให้เกิด

“การสร้างความสัมพันธ์แห่งการสนับสนุนซึ่งกันและกัน” (Supportive Relationship) ของนักเรียนและครู

เป็นความสัมพันธ์ที่อีกฝ่าย

เติบโตและมีสุขภาพจิตที่ดี
รู้สึกมีคุณค่าในตัวเอง



ตัวอย่างพฤติกรรมที่ครูทำ

เช่น การถามเกี่ยวกับความรู้สึก,
การรับฟัง, การถามก่อนที่จะให้คำ
แนะนำ, Empathy, ไม่ตัดสิน,
การสื่อสารอย่างเข้าใจ

เราจะทำงานกับครูในเรื่องนี้
ในมุมไหนได้บ้าง ?

1
“ปรับเปลี่ยน”

พัฒนาหรือสื่อสารองค์ความรู้
เพื่อสร้างความเข้าใจ

ทำให้ครูมองเห็นว่า การสร้างความสัมพันธ์
นั้นช่วยแก้ปัญหาพฤติกรรม
หรือส่งเสริมการเรียนรู้ได้อย่างไร
รวมถึงรู้วิธีการในการสร้างความสัมพันธ์



เพิ่ม SEL
และติดอาวุธ
อื่น ๆ ให้ครู

2
“ออกแบบ”

สร้างเครื่องมือหรือการอบรม
ให้ครูได้มีพื้นที่ในการซ่อมแสดง
อารมณ์เมื่อเจอสถานการณ์ต่าง ๆ

เพราะทักษะด้านอารมณ์และสังคมนั้น
เป็นทักษะที่ต้องเรียนรู้ผ่านประสบการณ์

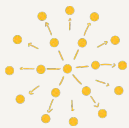

insKru Collection

ส่งต่อไอเดียคุณภาพไปแล้วกว่า

180
ไอเดีย

7
Collections

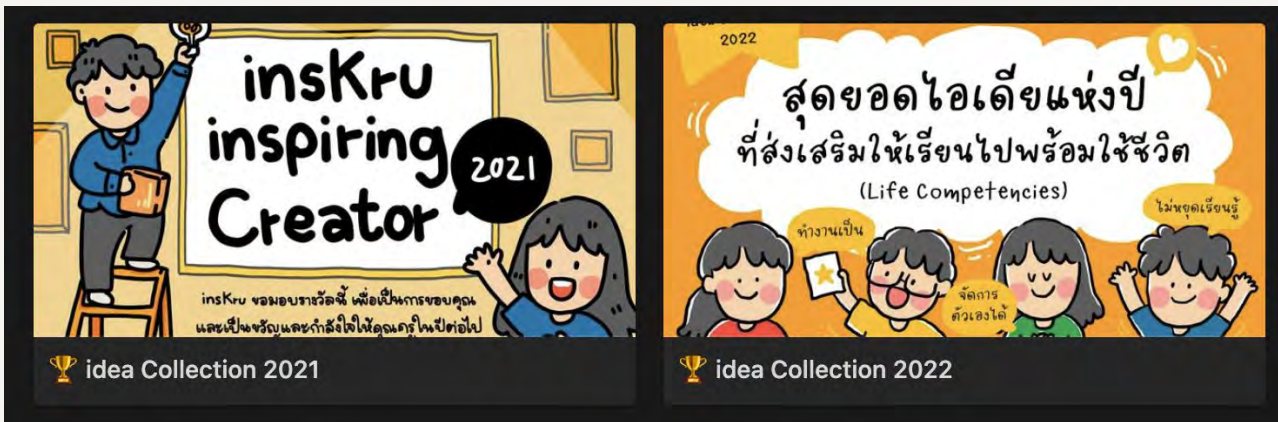

Why we do this?

เราต้องการบอกเล่า กระจายสิ่งที่ครูทำแล้วดีให้แก่ครู หรือบุคคลทั่วไปมองเห็นความเป็นไปได้ในการดำเนินงาน รวมถึงให้กำลังใจครูที่ทำให้ทำสิ่งที่เขาทำต่อไป ซึ่งกิจกรรมนี้เป็นกิจกรรมที่จัดขึ้นในทุก ๆ ปี

How we do this?

1. คัดเลือกไอเดีย Collection ประจำปี จากไอเดียใน Channel เว็บไซต์ / Buddy Kru ของ insKru
2. เสาะหา Partner เข้าร่วมเป็นกรรมการในการคัดเลือก
3. ให้รางวัลแก่ครูที่ได้รับเลือก
4. ประชาสัมพันธ์แนวทางการจัดการเรียนรู้ของครูที่ได้รางวัลทาง Social Media
5. นำไอเดียของคุณครูไปจัดแสดงในงาน insKru Festival

insKru Collection's Journey

ตามหาไอเดียผ่าน Community



คัดเลือก

ประชาสัมพันธ์ไอเดียที่ได้รางวัล รวมถึงถอดบทเรียนให้ครูคนอื่นเห็นเป็นแนวทาง



คุณครูได้รับรางวัลที่สามารถนำไปยื่นเป็นผลงานได้



สภาการศึกษานำไปเผยแพร่ต่อให้กับครูคนอื่น ๆ



ผลงานของครูถูกจัดแสดงในงาน insKru Festival โดยนำเสนอในรูปแบบอื่น ๆ ที่สร้างสรรค์ เพื่อให้คนทั่วไปสามารถมีส่วนร่วมได้

insKru Collection's impact

นอกจากไอดีที่ยัดแสดง ครูผู้ได้รางวัลยังได้มาบอกเล่าประสบการณ์ และสิ่งต่าง ๆ ที่ตัวเองทำกับสาธารณชนด้วยตัวเอง จนเกิดความมั่นใจ และได้ริเริ่มอะไรใหม่ ๆ ในพื้นที่ของตัวเอง

เกิดไอดีใหม่ๆ ๆ ไม่ใช่แค่ครูที่ได้รางวัล แต่ครูคนอื่น ๆ ก็ริเริ่มสร้างไอดีใหม่ๆ จากการใช้ inspired จากครูเช่นกัน



ครูผู้ได้รับคัดเลือกได้ส่งต่อไอดี แนวคิด ที่คนคิด ขอบตัวเองสู่สาธารณชน



ส่งต่อไอดี - สร้างความมั่นใจ - ก้าวข้ามความกลัว - ได้ริเริ่มอะไรใหม่ ๆ

 <https://youtube.com/@insKru>



insKru Collection 2023

ประเด็นขับเคลื่อน	ชื่อ Collection	รายละเอียดอื่น ๆ	Partner
Life Skill / Global Citizen / Life Long Learner	สุดยอดไอเดีย พาเด็กเอาชีวิตรอดในโลกใบใหญ่	ไอเดียการจัดการเรียนรู้ที่ส่งเสริมให้เด็กทำงานเป็น - จัดการตัวเองได้ และไม่หยุดที่จะเรียนรู้ สนับสนุนการสร้างสมรรถนะและ 21st Century skills ให้กับนักเรียน	TDRI / TCP
ให้ตัวครู กล้าสร้างสรรค์ กล้าริเริ่มอะไรใหม่ ๆ	สุดยอดไอเดียครูบ้ากล้าลอง	กล้าลองกลวิธีหรือไอเดียการสอนแบบใหม่ ๆ ไม่มีผิด ไม่มีถูก ทำไม่สำเร็จก็ได้ แต่ครูได้เรียนรู้ในสิ่งที่ตัวเองทำ	-
บรรยากาศการเรียนรู้ที่มีความสุข	สุดยอดไอเดีย ไม่ได้แค่เรียนเล่นเล่น (Learning Arena)	การจัดการเรียนรู้แบบ Active Learning ที่มี Game-based Learning หรือ Gamification ที่ช่วยทำให้นักเรียนมีส่วนร่วมในชั้นเรียน และมีความสุขในการเรียนรู้มากขึ้น	Garena
Supportive Relationship	สุดยอดไอเดีย โรงเรียน/หน่วยงานคู่คิด มิตรคู่ครูและนักเรียน	Spotlight หน่วยงานหรือโรงเรียนที่เป็นพื้นที่ปลอดภัยให้แก่ครูและนักเรียน -> เพื่อเพิ่มโรงเรียนหรือหน่วยงานที่เป็น supportive มากขึ้น	สภาการศึกษา
	สุดยอดไอเดีย เพื่อนคู่คิด มิตรคู่นักเรียน	ครูที่เป็น supportive teacher ที่เป็นพื้นที่ปลอดภัยให้แก่นักเรียน รับฟังเสียงของนักเรียน	กสศ.
Social Emotional Learning (SEL)	สุดยอดครูนักรักตัวเอง	Spotlight ครูที่ Balance ชีวิตของตัวเอง ภูมิใจในตัวเอง และแสดงออกอย่างเหมาะสม เพื่อสนับสนุนให้สังคมได้มองครูว่าเป็นคน ๆ หนึ่งเช่นกัน ไม่ใช่ superman ที่สามารถทำได้ทุกอย่าง	

Impact ที่เราต้องการให้เกิดขึ้น

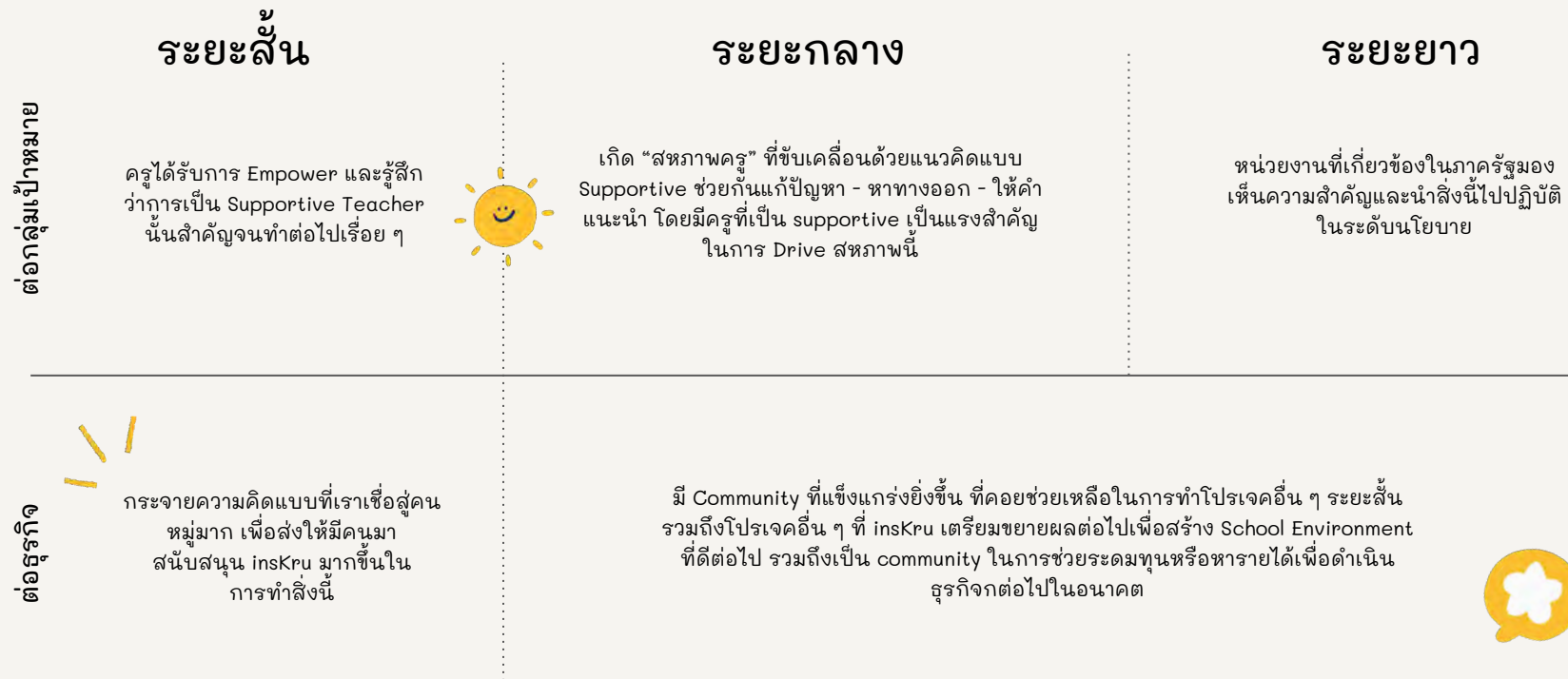

**การทำเป้าหมายนี้ insKru ยังมี side project อื่น ๆ ที่ทำควบคู่ไปด้วยกันเพื่อเป้าหมายเดียวกัน หาก influencer ต้องการทราบสามารถบอกเล่าข้อมูลเพิ่มเติมได้

**เราจะตามหาไอเดียเหล่านี้
ได้อย่างไร ?**

แคมเปญ

แมวมอง In School

มาร่วมกันเป็นแมวมองแม่ทัพ
ห้องเรียนไทยที่เราอยากเห็น



Objective

1. ให้ทุกคนสามารถมีส่วนร่วมในการทำให้ห้องเรียนไทย เป็น Supportive Relationship ผ่านการส่งต่อ ไอเดียหรือห้องเรียนที่อยากเห็นร่วมกันได้
2. เป็นการ Spotlight ให้ครูและโรงเรียนที่ทำดีแล้ว ให้ได้รับการมองเห็น รู้สึกมีคุณค่า เป็นกำลังใจให้ทำต่อไป
3. insKru ได้นำแนวคิดไปใส่ใน Collection และนำไปเผยแพร่ ต่อ เพื่อให้เกิดการขยายผล ในวงกว้างกับครูอีกกว่า 280,000 คน

Influencer Guideline

Mood & Tone การสื่อสาร

- เม้าท์มอย สนุกสนาน
- ความหวัง ให้เห็นความเป็นได้ใหม่ ๆ (Positive)



Call to action

ชวนคนบอกเล่าเรื่องราวดี ๆ ของครู/
โรงเรียน และเสนอชื่อส่งมาให้ insKru
ได้ขยายผลต่อ

กลุ่มเป้าหมาย

กลุ่มเป้าหมายหลัก : นักเรียนที่กำลังเรียนอยู่
กลุ่มเป้าหมายรอง : คนที่สนใจปัญหาการศึกษา

รูปแบบ Content & Channel

เปิดกว้าง

ไอดีयरประชาสัมพันธ์โดย Influencer



ไอดีย 1 : ชวนเป็นแมวมอง
ร่วมโพสต์รูปใส่หูแมวน่ารัก ๆ

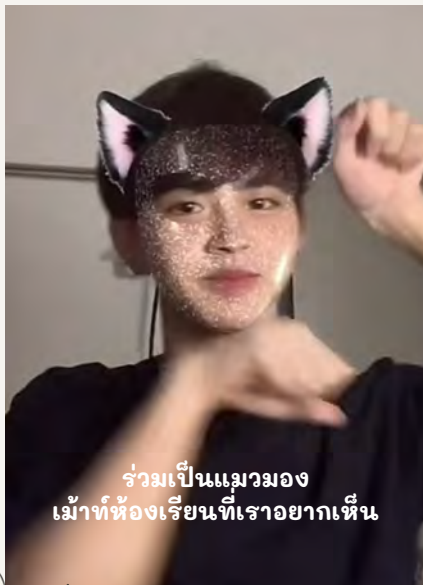

ร่วมเป็นแมวมอง
เม้าท์ห้องเรียนที่เราอยากเห็น

ตัวอย่างโพสต์

“ร่วมเป็นแมวมองเม้าท์ห้องเรียนที่เราอยากเห็น”

อยากเรียนกับครูแบบไหน อยากเห็นห้องเรียนเป็นแบบไหน
ทุกคนสามารถช่วยกันทำให้ภาพนั้นเกิดขึ้นได้
ผ่านการช่วยกันเป็น “แมวมอง”

ใครเจอครู กิจกรรมในโรงเรียน หรือรูปแบบการสอนที่รู้สึกว่าเป็นแบบนี้ใช่
แบบนี้อยากได้ มาชี้เป้าให้เราได้ที่ -> xxxxxxxxxxxx
insKru จะนำไปส่งกระจายต่อ เพื่อเป็นแรงบันดาลใจให้ครู
ใน Community กว่า 280,000 ต่อไป



ไอดีयरประชาสัมพันธ์โดย Influencer



ไอดีย 2 : เรื่องเล่าเม้าท์ครู

ชวนเล่าห้องเรียน ผ่าน Filter ที่มี
แรนด้อมใจทयीให้มาเล่าภายใน 30 วิ



ตัวอย่างการเล่า

“ที่โรงเรียนเรามีครูจัด E-Sport ในโรงเรียน แล้วมีทีมครู
มาเล่นเกมแข่งกับนักเรียนด้วย เจ๋งมาก
อยากเห็นครูกับนักเรียนมีความสัมพันธ์แบบนี้
สนับสนุนซึ่งกันและกัน มากกว่าเชิงอำนาจ”

โยงไปที่ความเป็น
Supportive Relationship

(ตอนจบ Filter จะมีข้อความเชิญชวน

ทุกคนมาเป็นแมวมอง

ร่วมเสนอชื่อครู โรงเรียนที่มีไอดียที่น่าสนใจ)



**1 Community towards
600,000 Teachers &
10 Million Students**



Contact

เอมวรางค์ ศิริรัตนคุ้มวงศ์ (ฝ่าย) - Managing Director

 <https://www.facebook.com/InskruThailand>

Email: bd@inskru.com Tel: 0923862332

